INFORME SEMESTRAL CONSULTORÍA REAL CLUB PINEDA

Informe nº 2

Sevilla, septiembre 2020

PlanVe

CONSULTORIA
FORMACIÓN
ARBORICULTURA
PAISAJISMO

1 INTRODUCCIÓN

Este informe se redacta como memoria descriptiva de los trabajos de consultoría realizados por Plan Ve para el Real Club de Golf Pineda en el período comprendido entre enero y julio de 2020.

Las áreas donde se ha desarrollado el asesoramiento son:

- Paisajismo: pequeñas mejoras paisajísticas que no requieren redacción de proyecto y asesoramiento para el mantenimiento de las zonas verdes.
- Arboricultura: seguimiento de recomendaciones del plan director, inspección del arbolado existente, podas, nuevas plantaciones y sanidad vegetal.

2 RELACIÓN DE LOS TRABAJOS REALIZADOS

A continuación, se especifican los trabajos realizados durante el semestre, tanto en materia de Arboricultura como de Asesoría en Jardinería y Paisajismo.

2.1 ARBORICULTURA

Arbolado existente:

1. Revisión del arbolado que presenta alteraciones, recogido en el Plan Director de Arbolado en el epígrafe recomendaciones de gestión.
2. El Plan Director recomendaba la poda de 175 ejemplares de Eucalipto ubicados en la avenida de entrada, zona de boxes y lateral de hípica, por presentar numerosas ramas secas de mediano y gran calibre con peligro de caída. En enero la empresa Andaluza de Arboricultura realiza los trabajos bajo la supervisión de Plan Ve.



3. Como parte importante de las labores de seguimiento del arbolado, Plan Ve realiza inspecciones y controles después de días de temporal y atiende las peticiones del personal de mantenimiento; por ejemplo, durante el mes de febrero/marzo se supervisa el apeo controlado de un ejemplar de *Pinus pinea* seco en la zona de El Picadero, ramas con brazo de palanca de ejemplares en zona de aparcamiento, etc.



Apeo de ejemplar seco en cafetería picadero

4. Plan Ve organiza los tratamientos fitosanitarios de endoterapia con la empresa Fertinyect, con el objetivo de continuar con los tratamientos en los ejemplares de las distintas especies de pinos presentes en el club, para controlar las poblaciones de oruga procesionaria (*Thaumetopoea pityocampa*) y de galeruca (*Xanthogaleruca luteola*) en los ejemplares de olmo.

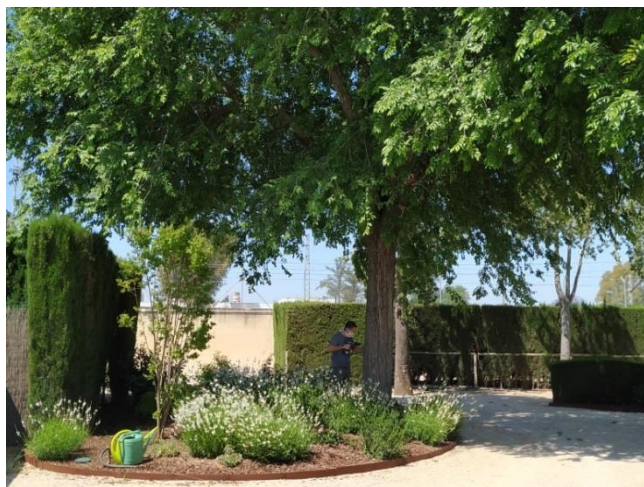

Realización de tratamiento con endoterapia en olmos del Pabellón

5. Dirección de los trabajos de trasplante de 5 ejemplares de Magnolio y nueva plantación en campo de golf durante el mes de mayo.



Operación de trasplante de los ejemplares de magnolio

6. Durante el mes de junio se realiza el control de las podas en varios árboles del aparcamiento y campo de golf. Se revisa la sustentación del ejemplar de *Pinus pinea* de la piscina de adultos y control de brazo de palanca.

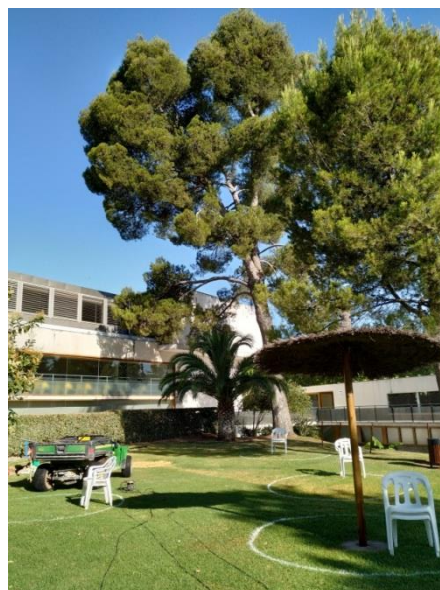

7. Revisión y control de las nuevas plantaciones. Se realizan las fichas de inventario de los nuevos árboles y se incorporan al QGIS.



Ejemplares de nueva plantación

Estudio de afecciones en ejemplares de *Pinus canariensis* en varias zonas del Club. Se procede a la identificación de los árboles afectados y se toman muestras para análisis e identificación del agente causante. Según los resultados del laboratorio de sanidad vegetal, se identifica presencia del hongo *Sphaeropsis sapinea*, sinónimo de *Diplodia pinea*. Se recomiendan las actuaciones pertinentes y el tratamiento para los meses de octubre/noviembre. Foto: Pinos afectados por hongo.



2.2 PAISAJISMO

1. Se realizan varias visitas con el encargado de jardinería para el control del mantenimiento de las zonas ajardinadas, la realización de muestras y el control de las podas de arbustos en general.
2. Durante el mes de mayo se diseña y se realiza la plantación de varias zonas ajardinadas pequeñas que no requieren proyecto. Plan Ve se ha encargado de la elección de las especies, de las compras de los ejemplares y de la supervisión de los trabajos de plantación.

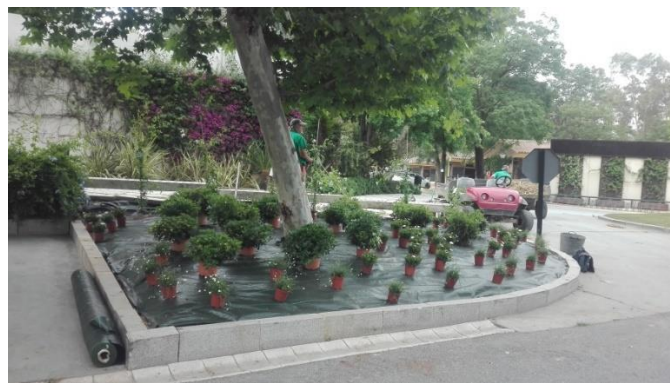

Diseño y Plantación de rotonda y parterre entrada piscina infantil

3. Se diseña un gran parterre mediterráneo en la zona que linda con el hoyo 4 y el muro de la SE-30 del campo de golf, quedando pendiente la plantación que se realizará previsiblemente a finales de año.



Zona mediterránea

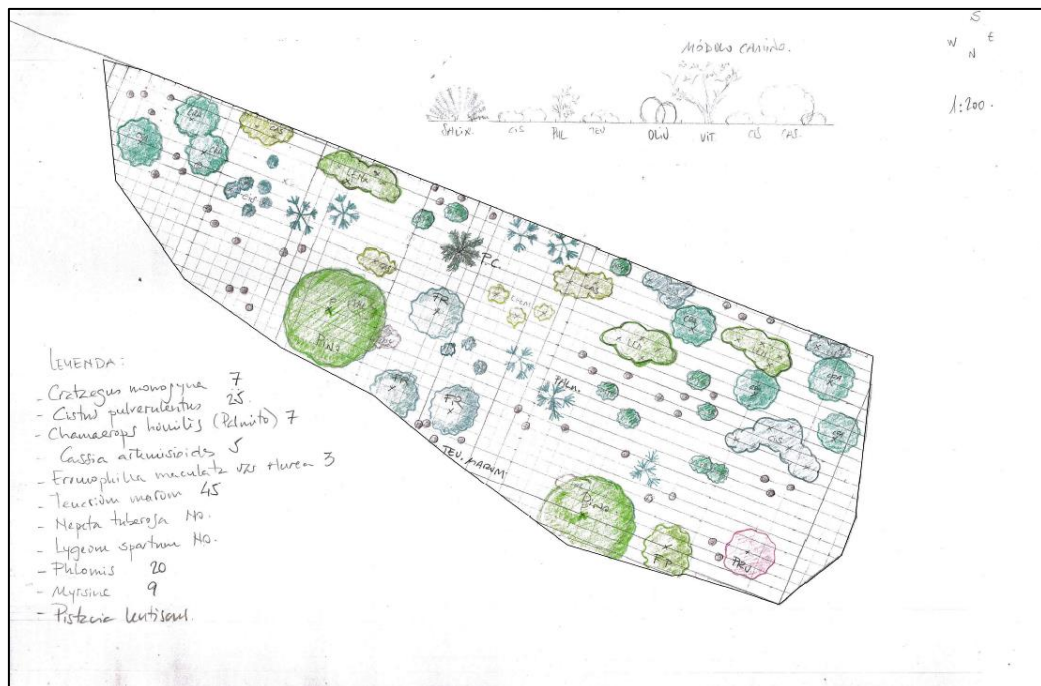

Propuesta de diseño

4. Se diseñan los parterres que acompañan a las palmeras en el putting-green. Se realiza la plantación en junio y Plan Ve se ha encargado de la elección de las especies, de las compras de los ejemplares, replanteo y supervisión de los trabajos de plantación.

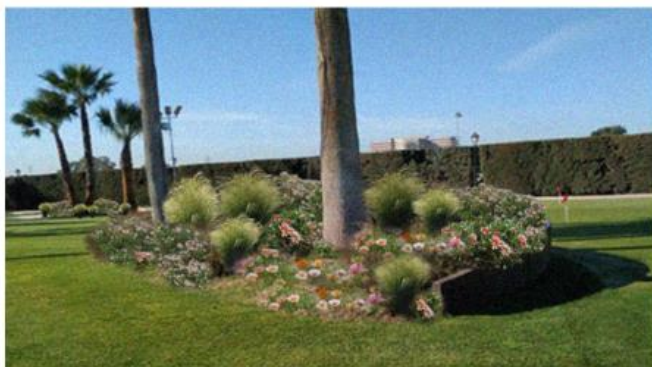

- *Nerium oleander* 'Nana'
- *Stipa tenuissima*
- *Gazania splendens* (salmón)

Propuesta de diseño



Parterre de nueva plantación, antes y después

5. Se rediseña el parterre que linda con el perímetro de las pistas de tenis, quedando pendiente la plantación que se realizará a finales de año.



- Se mantiene *Eriobotrya*
- Sombra: *Pittosporum tobira* Nana
- Sol: *Pyracantha coccinea* + *Gazania splendens* (salmón)

6. Tras las mejoras paisajísticas realizadas en las distintas zonas, se realiza un seguimiento de las labores de mantenimiento que se vienen desempeñando y se perfilan los detalles que no se pudieron completar durante las obras por diversos motivos; un ejemplo sería la plantación de rosales ingleses que no han estado disponibles para su compra hasta los meses de invierno.
7. Se mejoran los parterres ubicados entre el chozo y la piscina de adultos. Plan Ve se ha encargado de la elección de las especies, de las compras de los ejemplares, replanteo y supervisión de los trabajos de plantación.



8. Diseño y plantación de trepadoras a lo largo del muro que linda con la SE-30. Plan Ve se ha encargado de la elección de las especies, de las compras de los ejemplares, replanteo y supervisión de los trabajos de plantación.



Imagen del replanteo en la zona



3 PREVISIÓN DE TRABAJOS PARA SEGUNDO SEMESTRE

Algunos de los trabajos previstos para el segundo semestre son:

1. Diseño y plantación de la nueva pista de salto en hípica.
2. Plantación de parterre mediterráneo en campo de golf.
3. Plan de nuevas plantaciones: Diseño y plantación de nuevo arbolado según se indica en el Plan Director en varias zonas del club.
4. Revisión correspondiente al arbolado con riesgo asociado según se recomienda en el Plan Director.
5. Diseño y plantación de parterres de cafetería y zona croquet.

Sevilla, 15 de septiembre de 2020

Plan Ve con ve de verde SCA | F-90254301
hola@plan-ve.org | www.plan-ve.org

Fdo. Dpto. Técnico